



## ALISADO PROGRESIVO

BRILLO INTENSO | ELIMINA EL FRIZZ | REVITALIZA EL CABELLO | LISO CON MOVIMIENTO NATURAL | RECONSTRUYE Y REPARA



REAL Coffee 

MANUAL DE APLICACIÓN



# FICHA TÉCNICA

Tratamiento de alisado progresivo, creado para revolucionar el mercado de la cosmética capilar, actúa intensamente desde el córtex hasta la cutícula, su potente formulación reconstruye, hidrata, da vida y movimiento, dejando como resultado un cabello sano, con cuerpo y equilibrio, proporcionando el resultado que tanto buscabas... cutículas perfectamente selladas y alineadas.



## COMPONENTES

### Sistema TRIPLE COMPLEX PROTEIN

Las Micro Proteínas que contienen **AMINOÁCIDOS O MOLECULAS DE PESO BAJO**, cuya función es recuperar la Microfibrilla. Las Proteínas medianas, conocidas como **QUERATINA QUATERNIZADA**, que son las responsables de la recuperación de la Macrofibrilla. Y por último, se encuentra la **QUERATINA HIDROLIZADA**, que es la encargada de la recuperación de la cutícula y alineamiento capilar.



### POLÍMEROS CATIONICOS

Proporciona protección capilar (Térmica y mecánica), favorece la suavidad y la sensación sedosa. Hace que el tratamiento se adhiera al cabello y perdure en el tiempo.



### EXTRACTO DE CAFÉ ARÁBICO

Utilizamos unos de los mejores cafés para entregar acción antioxidante y purificante, proporcionando brillo y suavidad al cabello, además de activar la circulación del cuero cabelludo.

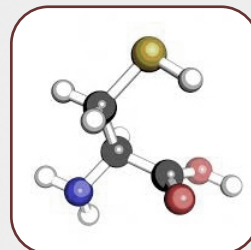

### CISTEÍNA

Es un aminoácido azufrado que fortalece y promueve el crecimiento del cabello, mejorando también su calidad. Responsable de la alineación del cabello.

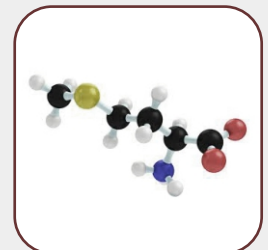

### BLEND DE AMINOÁCIDOS

Es un conjunto de aminoácidos que hidratan el cabello desde adentro hacia afuera, reparando posibles daños durante el procedimiento es el encargado de darle durabilidad al producto.

# SHAMPOO

## PASO 1

Tiempo de exposición: 5 minutos (Sólo en caso de cabellos naturales, afros y canos)

Primer paso esencial para la preparación del cabello. Este actúa higienizando el cuero cabelludo y la cutícula de la hebra capilar, eliminando todas las impurezas. Abre las escamas de la cutícula, facilitando una mayor absorción de los activos.

Función:

Limpiar y preparar el cabello.

PH: 7,5 – 8,5  
Color: Marrón.



# MÁSCARA

## PASO 2

Tiempo de exposición: 10 minutos en cabellos que no tengan mayor daño y 20 minutos en el caso de cabello dañado, maltratados o deshidratados.

Promueve una intensa reconstrucción y perfecto alineamiento de la hebra capilar. Los activos son absorbidos por el cabello para otorgar suavidad, hidratación y reparación.

Función:

Alinear / Reparar / Eliminar el frizz y volumen  
Otorgar Brillo y suavidad.

PH: 3,5 – 4,5  
Color: Marrón  
con extractos  
de café



# MÁSCARA

## PASO 3

Proceso final que aporta brillo intenso y promueve una hidratación profunda. Tiempo de exposición: Mínimo 5 minutos

Función:

Película protectora que estabiliza el cabello después del proceso de alineación / Brillo y suavidad extremos

PH: 4,5  
Color: Blanco  
Tiempo de  
exposición: Mínimo  
5 minutos



### CONTRADICIONES

- No aplicar en enfermedades del cuero cabelludo
- Menores de 12 años



Antes de comenzar, se debe realizar un correcto diagnóstico para verificar la resistencia del cabello en el proceso de la cauterización (deslizamiento de plancha) y obtener los resultados deseados.

## PASO 1

Desenredar el cabello, luego mojarlo con abundante agua, aplicar 10 ml de shampoo en la palma de la mano, activar hasta cambiar la textura. Depositar el shampoo directamente en el cuero cabelludo, distribuir en la zona temporal, parietal, frontal y occipital. Masajear hasta lograr una correcta distribución y completa higienización del cuero cabelludo. Repita el mismo procedimiento para el segundo lavado, pero esta vez direccionando la espuma hacia los largos, masajeando a favor de la cutícula por cadejos.



1

### IMPORTANTE

- En caso de cabellos naturales, afros o canos, realizar un tercer lavado realizando el mismo procedimiento, dejar actuar 5 minutos. Luego enjuagar.

2

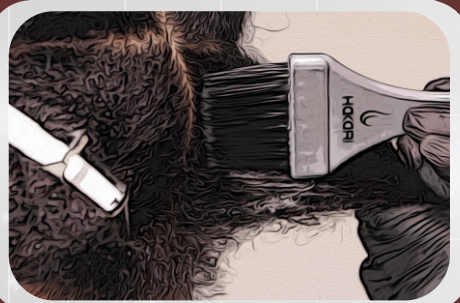

Desenredar el cabello cuidadosamente y secar en un 70%, luego dividirlo en 6 cuadrantes (dos frontales, dos nuca alta y dos nuca baja).

Comenzar la aplicación de la Máscara (Paso 2) por todo el contorno del cuadrante a 1 cm alejado del cuero cabelludo (ya que se podría producir una irritación en la zona si se aplica de forma directa). Luego realizar una división horizontal en la mitad del cuadrante y aplicar en la parte superior e inferior para comenzar el arrastre del producto con un peine de cabo (de preferencia con dientes muy juntos) extender desde el crecimiento hacia los largos para lograr la total humectación de la hebra capilar. Una vez terminado el proceso de aplicación, dejar actuar según la necesidad del cabello:

10 minutos en cabello que no tenga mayor daño  
20 minutos en el caso de cabellos dañados, maltratados o deshidratados.

#### IMPORTANTE

- Nunca se debe utilizar climazón, ya que éste evapora los principios activos del tratamiento, evitando así un óptimo resultado.
- Recuerde que la aplicación debe ser realizada a modo de depósito y arrastre, en ningún caso se deben saturar los cabellos, ya que el exceso de producto no es garantía de un mejor resultado.

3



Una vez finalizado el tiempo de exposición, comenzar a secar el cabello en forma direccionada con un brushing de alineación, trabajado en forma lineal, a modo de preparación para el trabajo de cauterización. Debe considerar que el proceso de planchado es incompatible con la humedad, por lo tanto debe asegurarse de secar el cabello en un 100% para no generar daños en la hebra capilar.

#### IMPORTANTE

- Cuanto mas direccionado sea el brushing, se obtendrán mejores resultados y una mayor durabilidad del tratamiento.



## 4

Una vez finalizado el secado, comenzar con la cauterización de acuerdo al diagnóstico previo, guiándose por la tabla de planchado. Considerar que en el proceso de cauterización los cadejos no pueden ser de más de 1 cm de grosor.

### IMPORTANTE

- Recordar que el trabajo mecánico cumple la función de efecto memoria en el proceso de termo activación, por ende una mala cauterización no otorgará un óptimo resultado.

## RECOMENDACIÓN

# TABLA DE PLANCHADO

### CABELLO FINO

180° C / 375° F

Crecimiento:

15 a 20 Deslizadas

Medios:

5 a 10 Deslizadas

Puntas:

3 a 5 Deslizadas

### CABELLO MEDIO

210° C / 410° F

Crecimiento:

20 a 25 Deslizadas

Medios:

10 a 15 Deslizadas

Puntas:

5 a 10 Deslizadas

### CABELLO GRUESO, AFRO

230° C / 430° F

Crecimiento:

20 a 30 Deslizadas

Medios:

10 a 20 Deslizadas

Puntas:

5 a 10 Deslizadas

180° C  
375° F

210° C  
410° F

230° C  
430° F



## 5

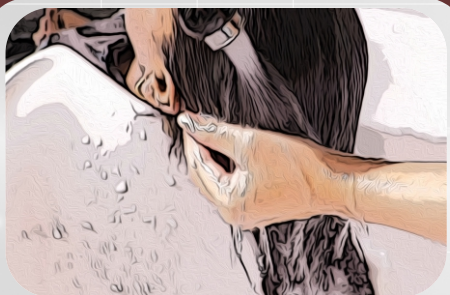

Enjuagar con abundante agua, hasta retirar completamente el producto del cabello, luego retirar el exceso de humedad con una toalla y continuar con el siguiente paso.

Finalmente aplicar la máscara o (Paso 3) de medios a puntas, dejar actuar mínimo 5 min evitando tocar el cuero cabelludo para no generar oleosidad en la zona. Enjuague con agua tibia.

Masajear a favor de la cutícula para lograr una completa absorción del producto y mayor sedosidad en la hebra capilar.

## 6

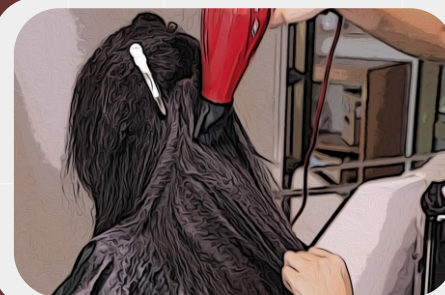

## PASO 3

Una vez en la estación de trabajo, secar en forma direccionada, desde el crecimiento hacia las puntas y finalizando a gusto del cliente.

### IMPORTANTE

- Recordar que al tratarse de un tratamiento termo activo, es fundamental secar el cabello en un 100% para lograr un total alineamiento de la hebra capilar, y así obtener los resultados deseados.
- No olvidar instruir a los clientes sobre como debe secar correctamente su cabello a diario.
- Promover el uso de la línea de mantención de Real Coffee Daily Care para prolongar y mantener la durabilidad del tratamiento.

MANTENCIÓN

# Cuidado en Casa



- Brillo radiante
- Hidratación profunda
- Suavidad extrema
- Tratamiento libre de sal

#### Shampoo:

Shampoo de estructura suave, que al mismo tiempo limpia y elimina residuos. Fue desarrollado específicamente para prolongar la durabilidad y mantener un resultado ideal del tratamiento Real Coffee.

#### Acondicionador:

Es fundamental para el ritual de cuidado en casa ya que actúa hidratando y sellando la cutícula, promoviendo así la durabilidad de tu tratamiento.

REAL Coffee 

